ขาย บ้าน 4 ห้องนอน 270 ตร.ม. ทีดิน 144 ตารางวา, พัทยา

฿ 10,900,000

UNIT PARAMETERS:

UID	HS-5114
ห้องนอน	4 ห้องนอน
พื้นที่	270 ตร.ม.
วิว	วิวสระว่ายน้ำ
ชั้น	1

PROJECT PARAMETERS:

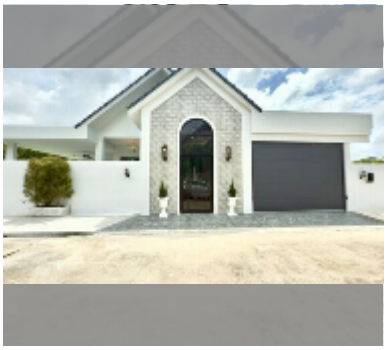



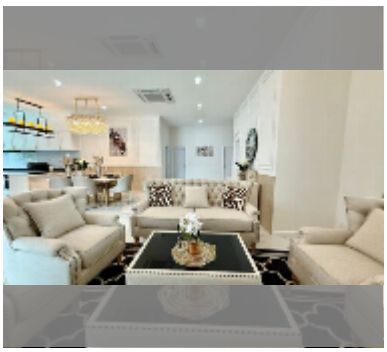
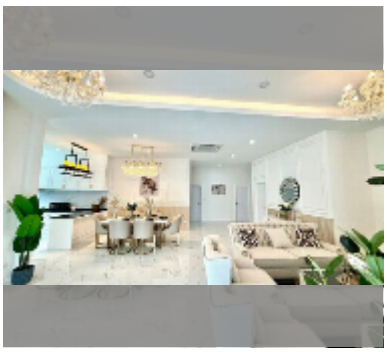

รายละเอียด