ขาย คอนโด 2 ห้องนอน 253 ตร.ม. ใน บ้านหาดอู่ทอง, พัทยา

฿ 26,500,000

UNIT PARAMETERS:

UID	FS-240786
สมบัติ	กรรมสิทธิ์ต่างชาต
ห้องนอน	2 ห้องนอน
พื้นที	253ตร.ม.
ชั้น	3
วิว	วิวทะเล
quality	excellent
การชมออนไลน์	yes

PROJECT PARAMETERS:

ตำบล	พระตำหนัก
อาคาร	1
ชั้น	28
ปีที่ส่งมอบ	2009

FACILITIES:

ข้อมูลทั่วไป: อาคารสูง, ที่จอดรถหลายชั้น.
สระว่ายน้ำ: สระว่ายน้ำ.
สุขภาพ: ยิม.
อื่นอื่น: CCTV, รปภ.

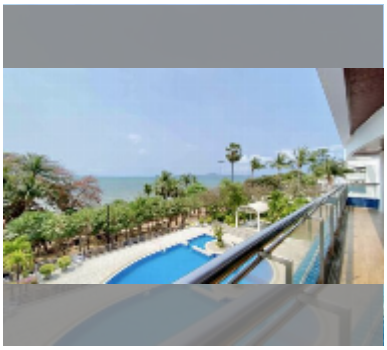
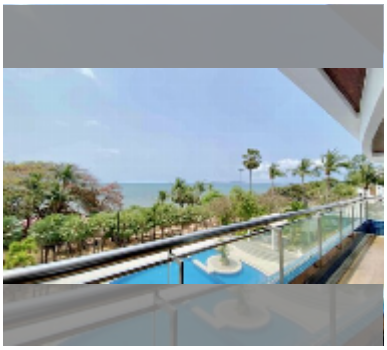
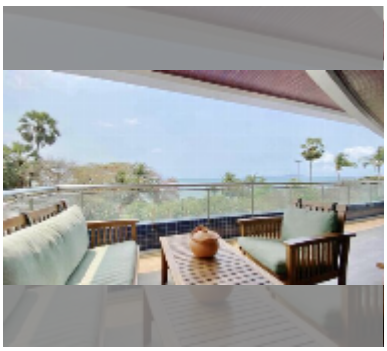
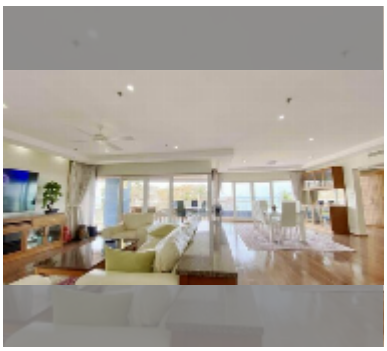
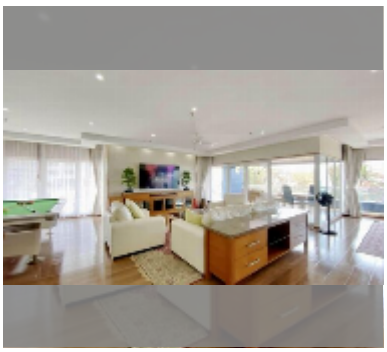
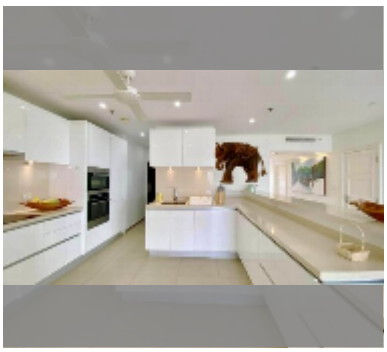

รายละเอียด