公寓 for sale 3间卧室 217 平方米 在 Reflection Jomtien, Pattaya

฿ 33,120,000

UNIT PARAMETERS:

UID	**FS-240417**
所有权	**外国所有权**
类型	**3间卧室**
面积	**217平方米**
楼层	**53**
风景	**海景**

PROJECT PARAMETERS:

地区	**乔木提恩**
楼房	**2**
楼层	**55**
交付年份	**2013**
服务	฿ 130,200**/year**

FACILITIES:

一般信息: 高楼, 米到海滩: 100, 分钟到海滩: 1, 允许携带宠物, 地下停车场, 室外停车场, 多层停车场, 有盖停车场.

游泳池: 游泳池, 儿童游泳池, 无限视野, 水滑梯, 瀑布, 按摩浴缸.

寒冷地带: 寒冷地带, 花园, 屋顶上的休息区, 烧烤区.

卫生区: 健身房, 桑拿, 土耳其浴室, 按摩.

其他: 接待, 大堂, 俱乐部, 会议室, 游戏室, 孩子们玩花园, 中央电视台, 安全, 洗衣店, 客房服务.

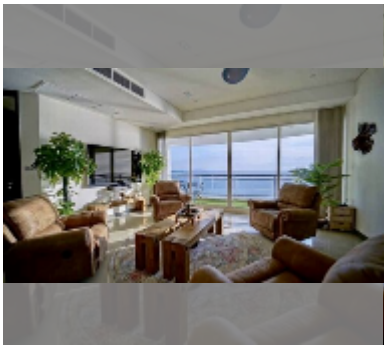
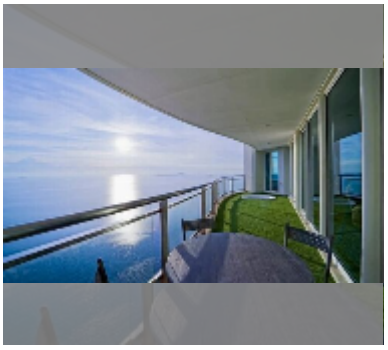

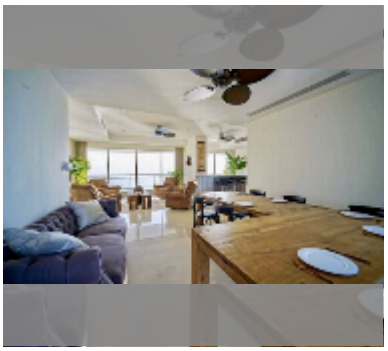
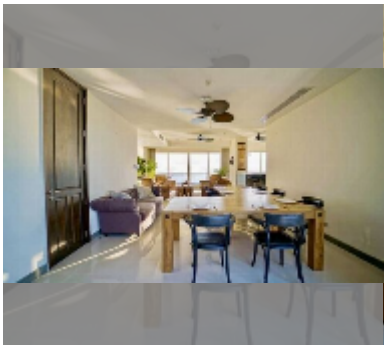
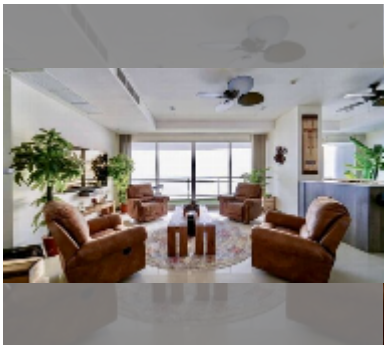

细节