公寓 for rent 一室公寓 40 平方米 在 Kieng Talay, Pattaya

฿ 10,000

UNIT PARAMETERS:

UID	**FR-243218**
类型	**一室公寓**
面积	**40平方米**
楼层	**9**
风景	**海景**
年合同	**10,000 THB / month**
security deposit	**2 months**
quality	**good**

equipment: **furniture, household appliances, kitchen appliances, air conditioner, television, refrigerator**

PROJECT PARAMETERS:

地区	**Pratumnak**
楼房	**1**
楼层	**15**
开工建设	**2023**
交付年份	**1988**

FACILITIES:

一般信息: 高楼, 米到海滩: 50, 分钟到海滩: 5, 室外停车场, 有盖停车场.
游泳池: 游泳池.
寒冷地带: 花园.
卫生区: 健身房.
其他: 大堂, 孩子们玩花园, 中央电视台, 安全.

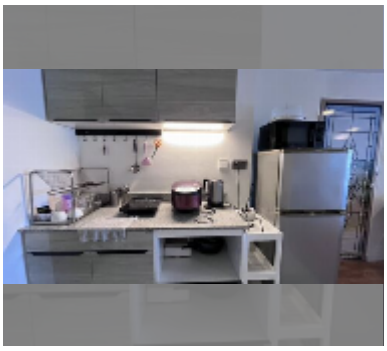

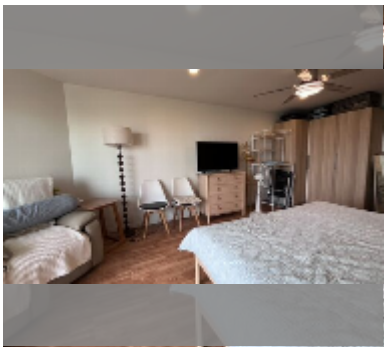
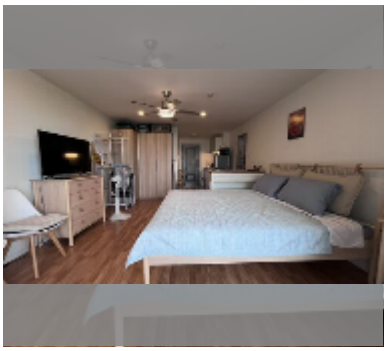

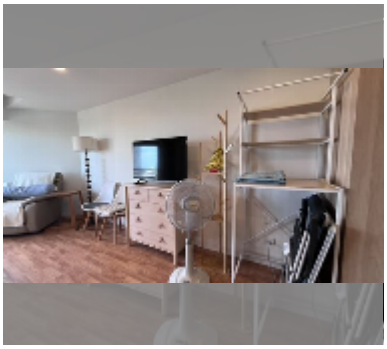

细节

Real Estate Agency in Pattaya Since 2017 thavorn.asia

2026-11-29 15:38:41